# Le verbe aller au présent

C

## aller

Aujourd'hui

Je **vais**

Tu **vas**

Il / elle **va**

Nous **allons**

Vous **allez**

Ils/ elles vont

à la piscine

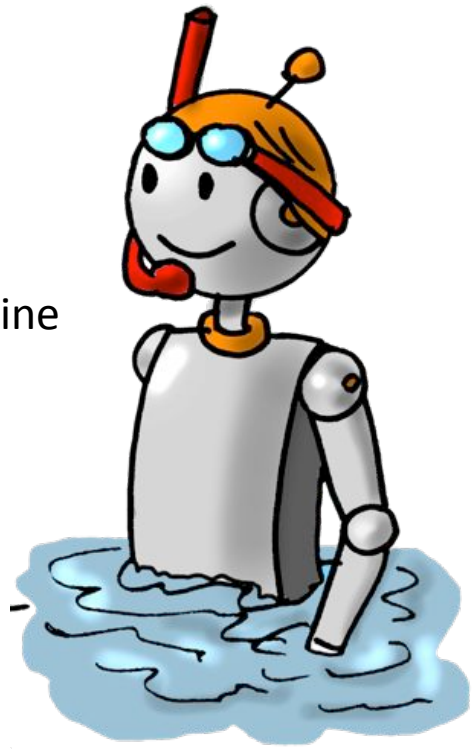

Pour t'entrainer et savoir conjuguer le verbe aller, conjugue le.

- Je ---- à la mer.
- Nous ------ bientôt partir.
- Vous ----- vous promener
- Je ---- au club de foot.
- Ils ---- au supermarché.
- Elle -- au cours de danse..
- Il -- à l 'école.
- Nous ------ chez toi.
- Je ---- dans la cour.
- L'escargot -- sur la vitre.
- Mon copain -- sur la balançoire

Trouve le bon pronom.

- --- vais lire.
- --- allons dormir.
- --- vont se coucher.
- --- va s'endormir.
- --- vas ranger ta chambre.

Réponds aux questions .

- Est – ce que tu vas à la cantine ? **Je** …
- Où allez vous après l'école ? **Nous** …
- Où vas tu en vacances cet été ? **Je** ….
- A quelle heure, allons-nous en récré ? **Nous**
- Où vont dormir les poules ? **Elles**….

Boutdegomme.fr