# LES EXPRESSIONS DE LA LANGUE FRANÇAISE

Sur chaque page, tu vas découvrir **4 expressions illustrées** et numérotées, ainsi que 5 **significations**.

A toi d'associer chaque numéro à la bonne signification. **(Attention, il y a un intrus à chaque fois!)**

Sur la page suivante, tu auras les réponses.

A chaque bonne réponse, tu gagnes 1 point.

Tu peux gagner 40 points au maximum! Bonne chance !

__ : prouver sa bonne foi pour obtenir quelque chose

__ : dire du mal de quelqu'un en son absence

__ : être généreux

__ : être très fatigué(e)

__ : frustrer quelqu'un d'un avantage attendu en le devançant

__ : prouver sa bonne foi pour obtenir quelque chose

2 : dire du mal de quelqu'un en son absence

4 : être généreux

3 : être très fatigué(e)

1 : frustrer quelqu'un d'un avantage attendu en le devançant

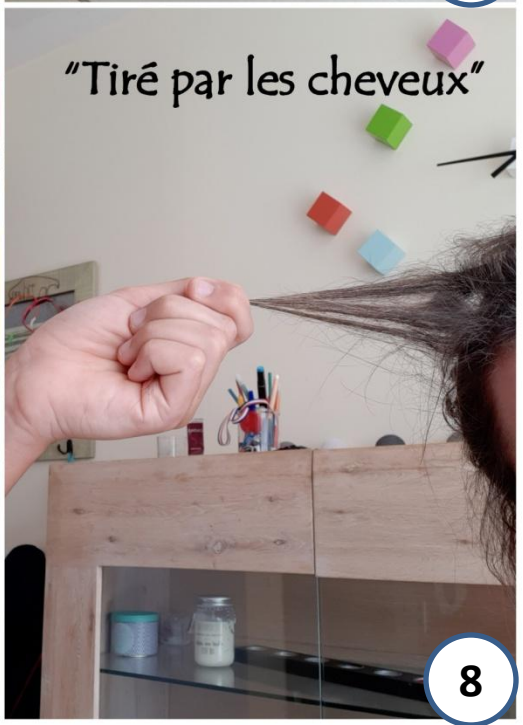


__ : obtenir l'impossible

__ : aborder un sujet que les autres veulent éviter sans s'en rendre compte

__ : se faire du tort à soi-même

__ : se donner de l'importance, se sentir supérieur aux autres

__ : peu naturel, forcé, exagéré, alambiqué

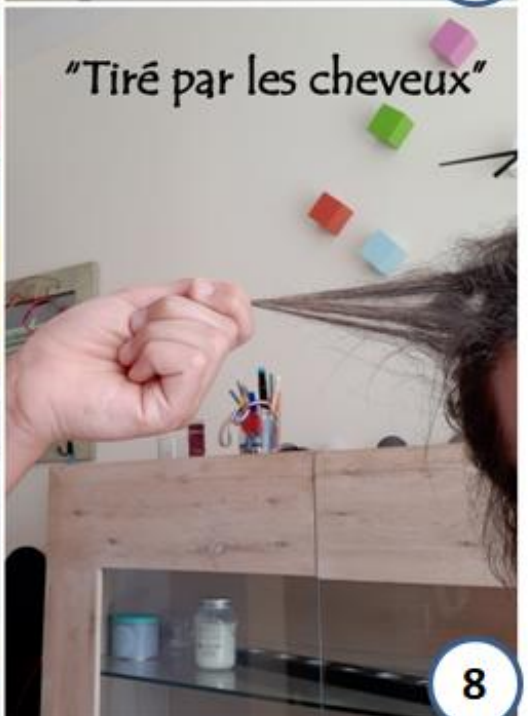


5 : obtenir l'impossible

6 : aborder un sujet que les autres veulent éviter sans s'en rendre compte

__ : se faire du tort à soi-même

7 : se donner de l'importance, se sentir supérieur aux autres

8 : peu naturel, forcé, exagéré, alambiqué

__ : embêter quelqu'un

__ : être généreux

__ : avoir beaucoup de travail

__ : être le dernier jour du mois

__ : être bien habillé(e)

**11** : embêter quelqu'un

**9** : être généreux

**12** : avoir beaucoup de travail

__ : être le dernier jour du mois

**10** : être bien habillé(e)

__ : être maladroit, malhabile

__ : être distrait, rêveur

__ : se tromper de réponse à une devinette

__ : accélérer

__ : renoncer à deviner quelque chose

**14** : être maladroit, malhabile

**16** : accélérer

**15** : être distrait, rêveur

**13**: renoncer à deviner quelque chose

__ : se tromper de réponse à une devinette

__ : être bien déguisé(e)

__ : être dans une mauvaise situation

__ : courir très vite, s'enfuir

__ : être doué(e) pour le jardinage

__ : être bien habillé(e)

__ : être bien déguisé(e)

19 : être dans une mauvaise situation

18 : courir très vite, s'enfuir

20 : être doué(e) pour le jardinage

17 : être bien habillé(e)

__ : s'évanouir

__ : être distrait, rêveur

__ : embêter quelqu'un

__ : tomber et se faire mal

__ : renoncer à deviner quelque chose

**23**: s'évanouir

__ : tomber et se faire mal

**22**: être distrait, rêveur

**21**: renoncer à deviner quelque chose

**24**: embêter quelqu'un

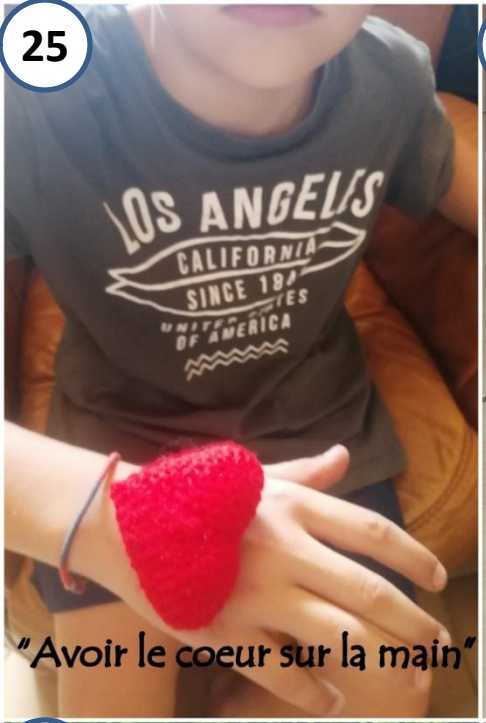

__ : être généreux

__ : être de bonne humeur

__ : être de petite taille

__ : avoir très faim

__ : aborder un sujet que les autres veulent éviter, sans s'en rendre compte

**25** : être généreux

**28** : être de bonne humeur

**27** : être de petite taille

__ : avoir très faim

**26** : aborder un sujet que les autres veulent éviter, sans s'en rendre compte

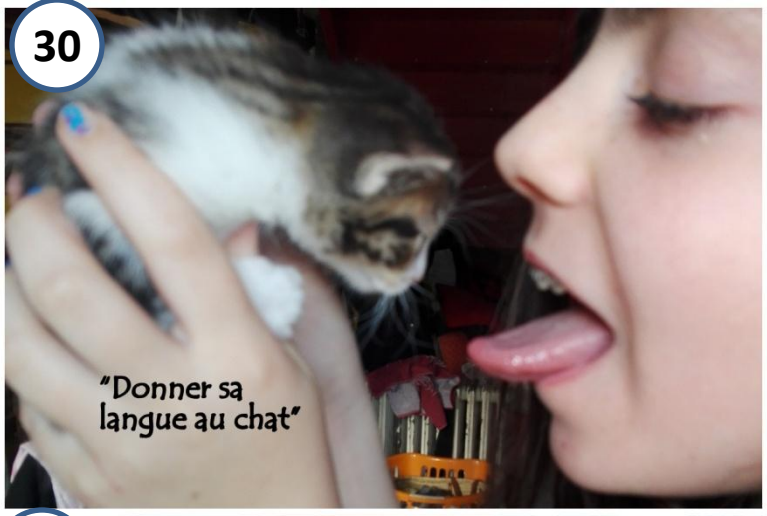

__ : dormir profondément

__ : dormir en ronflant bruyamment

__ : affirmer ses propos avec ferveur

__ : renoncer à deviner quelque chose

__ : personne froide et endurcie, qui ne se laisse désarçonner par rien

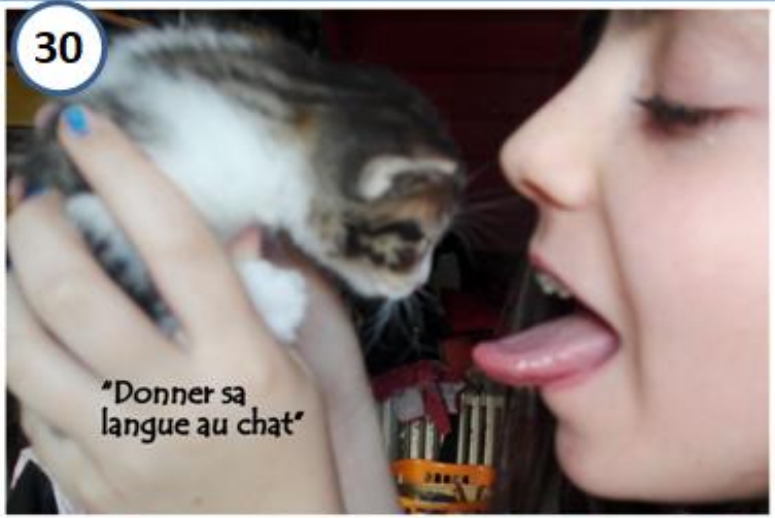

**29** : dormir profondément

__ : dormir en ronflant bruyamment

**32**: affirmer ses propos avec ferveur

**30** : renoncer à deviner quelque chose

**31** : personne froide et endurcie, qui ne se laisse désarçonner par rien

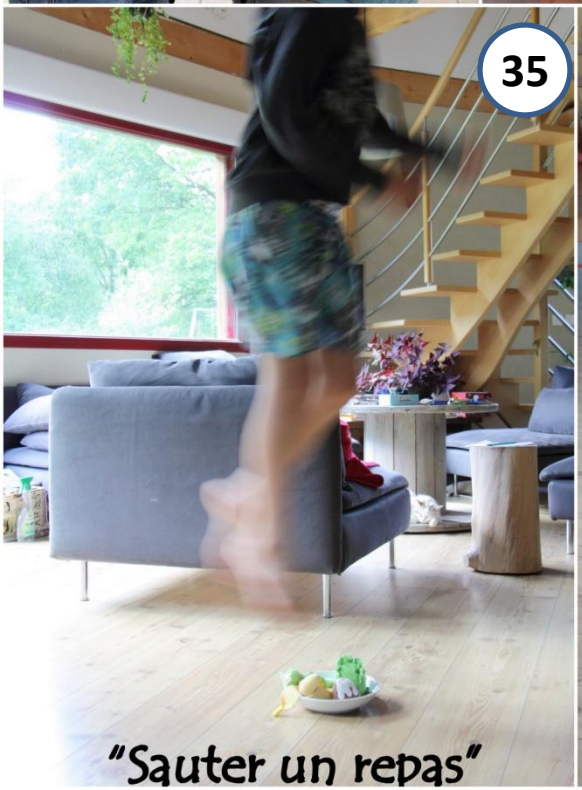

__ : renoncer à deviner quelque chose

__ : dire du mal de quelqu'un en son absence

__ : ne pas manger un repas

__ : avoir plein de projets irréalisables

__ : manifester un grand sens des réalités

**34** : renoncer à deviner quelque chose

**33**: dire du mal de quelqu'un en son absence

**35** : ne pas manger un repas

__ : avoir plein de projets irréalisables

**36** : manifester un grand sens des réalités

__ : affirmer quelque chose, de façon très sûre

__ : être une personne avec une tête ronde

__ : être une personne parfaite, sans défaut

__ : dépenser beaucoup d'argent inutilement

__ : raconter des mensonges, des histoires

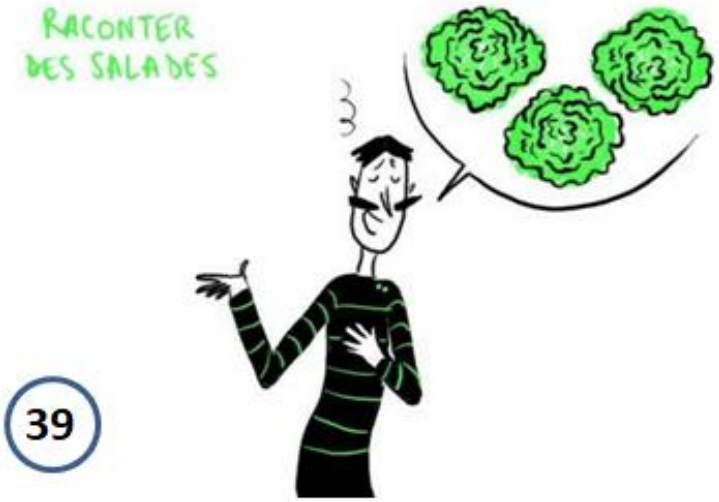

**40** : affirmer quelque chose, de façon très sûre

**38** : dépenser beaucoup d'argent inutilement

__ : être une personne avec une tête ronde

**39**: raconter des mensonges, des histoires

**37**: être une personne parfaite, sans défaut