LES EXPRESSIONS DE LA LANGUE FRANÇAISE

Sur chaque page, tu vas découvrir **4 expressions illustrées** et numérotées, ainsi que **6 significations**. **Attention, cette fois-ci, il y a 2 intrus à chaque fois!**

A toi d'associer chaque numéro à la bonne signification.

Sur la page suivante, tu auras les réponses.

A chaque bonne réponse, tu gagnes 1 point.

Tu peux gagner 43 points au maximum! Bonne chance !
(Tente de gagner plus de points que la semaine dernière!)

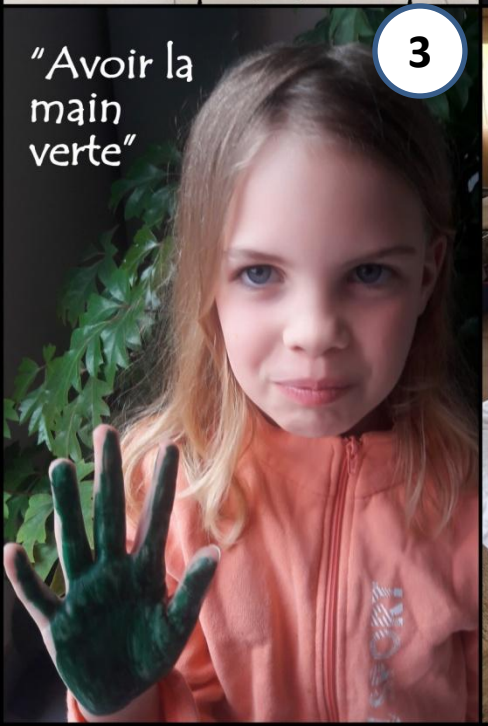

__ : prouver sa bonne foi pour obtenir quelque chose

__ : manger n'importe comment

__ : montrer que l'on a les mains très propres

__ : être maladroit, malhabile

__ : aborder un sujet que les autres veulent éviter sans s'en rendre compte

__ : être doué(e) pour le jardinage

2 : prouver sa bonne foi pour obtenir quelque chose

4 : être maladroit, malhabile

1 : aborder un sujet que les autres veulent éviter sans s'en rendre compte

3 : être doué(e) pour le jardinage

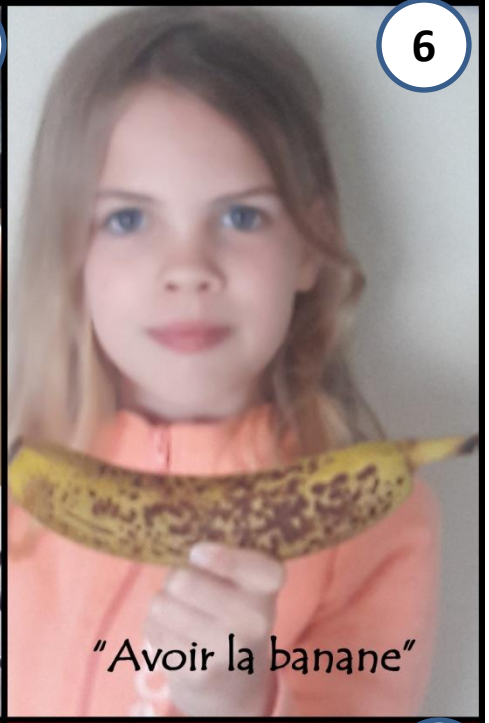

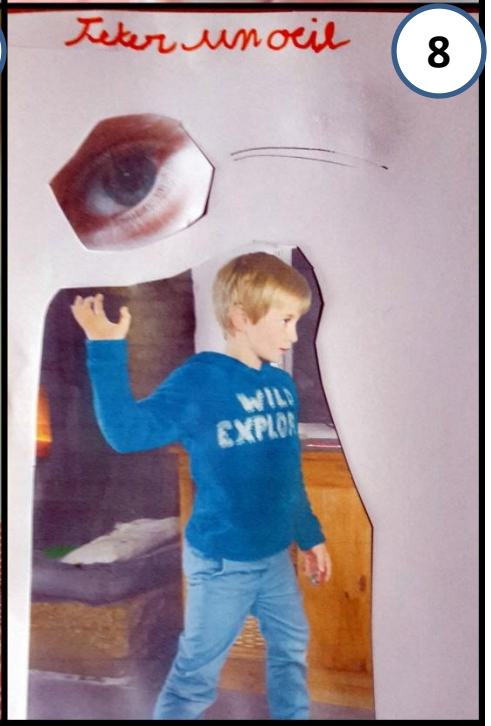

__ : être triste

__ : regarder rapidement

__ : être de bonne humeur

__ : pleurer abondamment

__ : pleurer sans raison valable

__ : broyer très finement des légumes

5 : être triste

8 : regarder rapidement

6 : être de bonne humeur

7 : pleurer abondamment

__ : être généreux

__ : être amoureux

__ : être très sociable, avoir plein d'amis

__ : être résistant à ce qui est choquant

__ : être triste

__ : être bon et généreux

12 : être généreux

11 : être bon et généreux

9 : être triste

10 : être résistant à ce qui est choquant

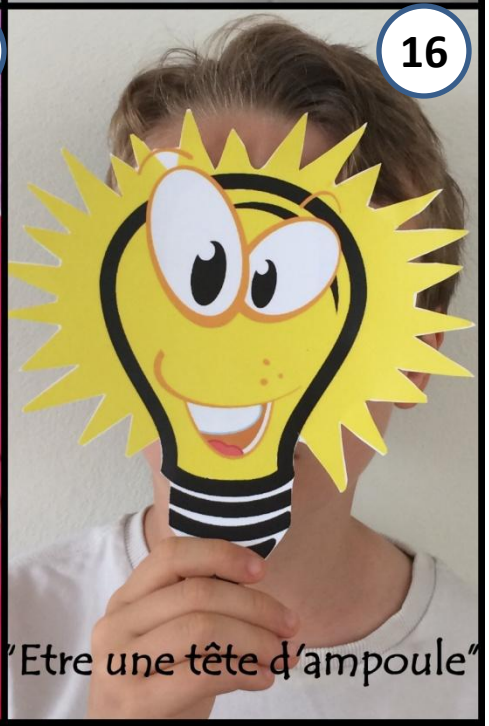

__ : avoir des idées intelligentes en permanence

__ : être très sensible, pleurer souvent

__ : être joyeux, avoir la belle vie

__ : adorer la couleur rose

__ : tomber facilement et souvent amoureux

__ : être généreux

16 : avoir des idées intelligentes en permanence

15 : être joyeux, avoir la belle vie

13 : tomber facilement et souvent amoureux

14 : être généreux

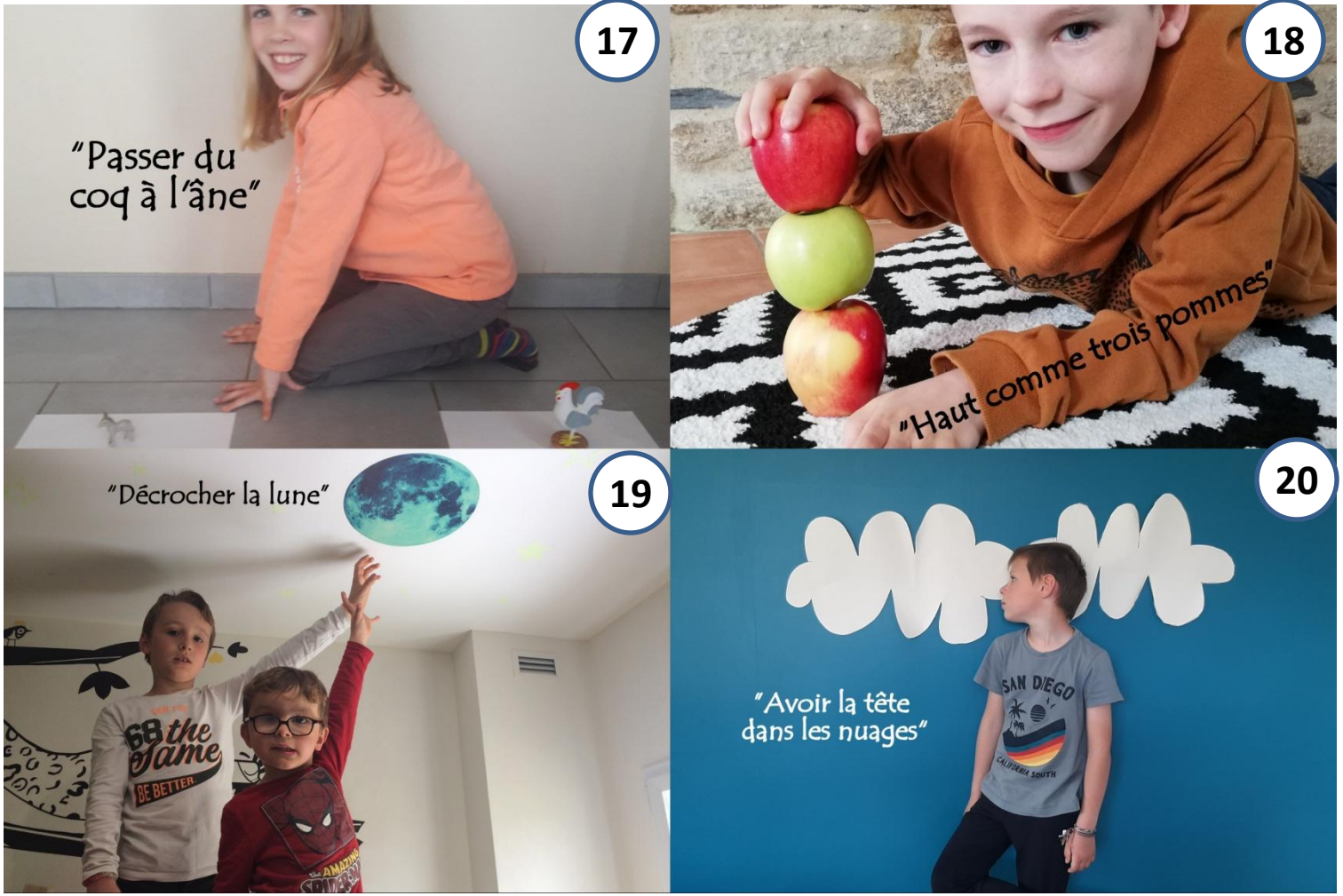

__ : changer d'avis très souvent

__ : être de grande taille

__ : être de petite taille

__ : passer d'un sujet à l'autre, sans lien direct

__ : obtenir l'impossible

__ : être rêveur, distrait

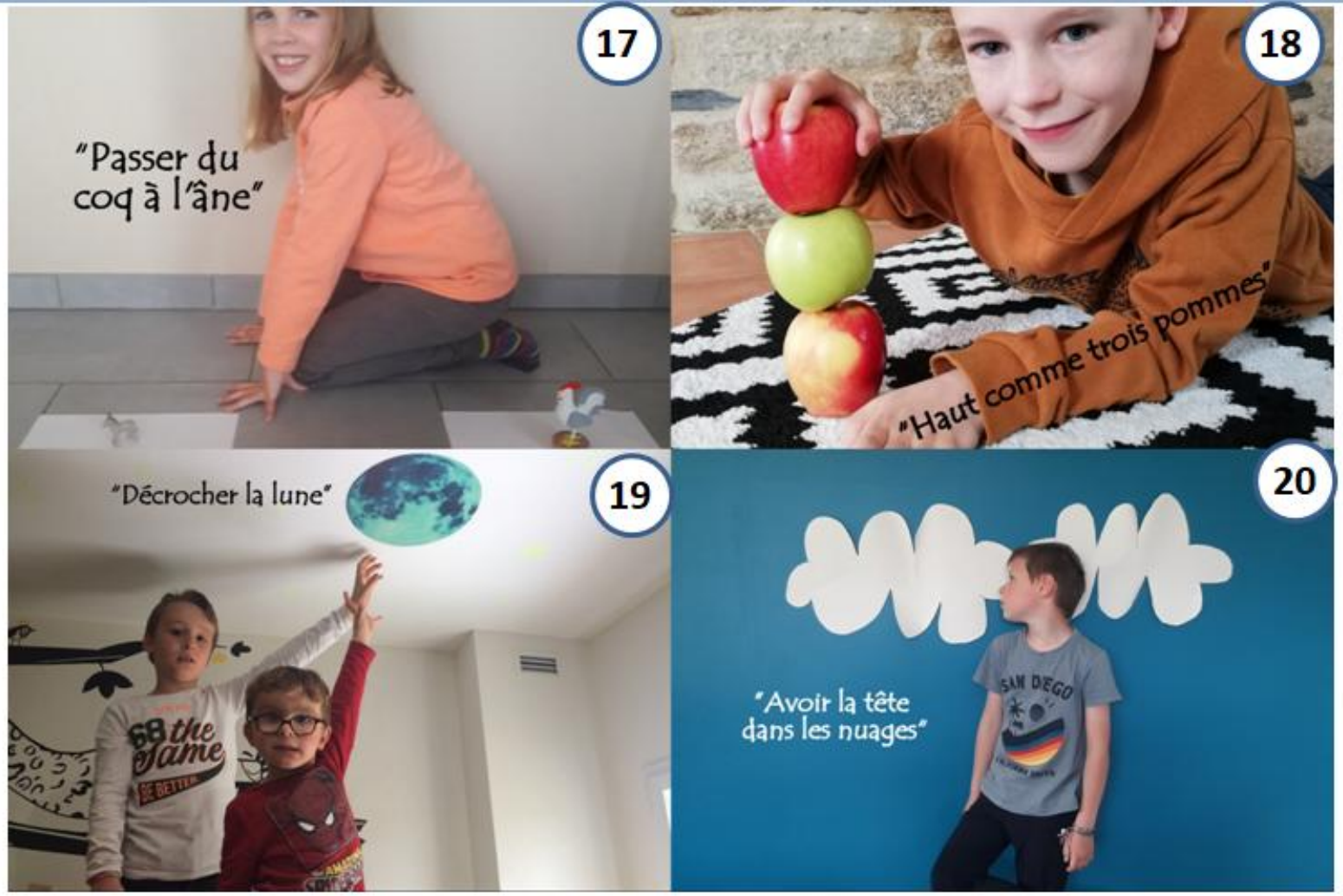

18 : être de petite taille

17 : passer d'un sujet à l'autre, sans lien direct

19 : obtenir l'impossible

20 : être rêveur, distrait

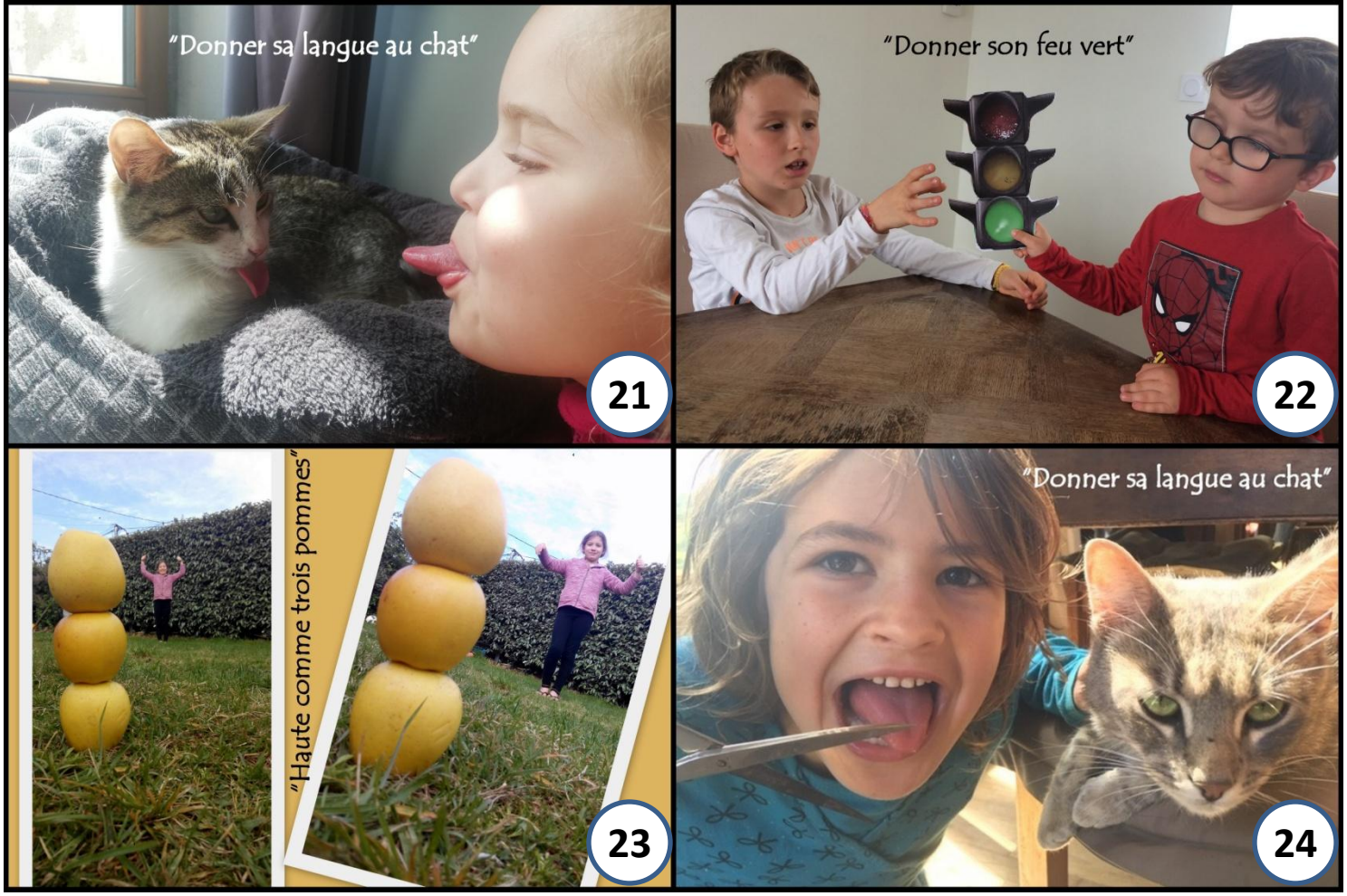

__ : être de petite taille

__ : renoncer à deviner quelque chose

__ : renoncer à deviner quelque chose

__ : donner son accord

__ : donner le « top départ »

__ : se tromper de réponse à une devinette

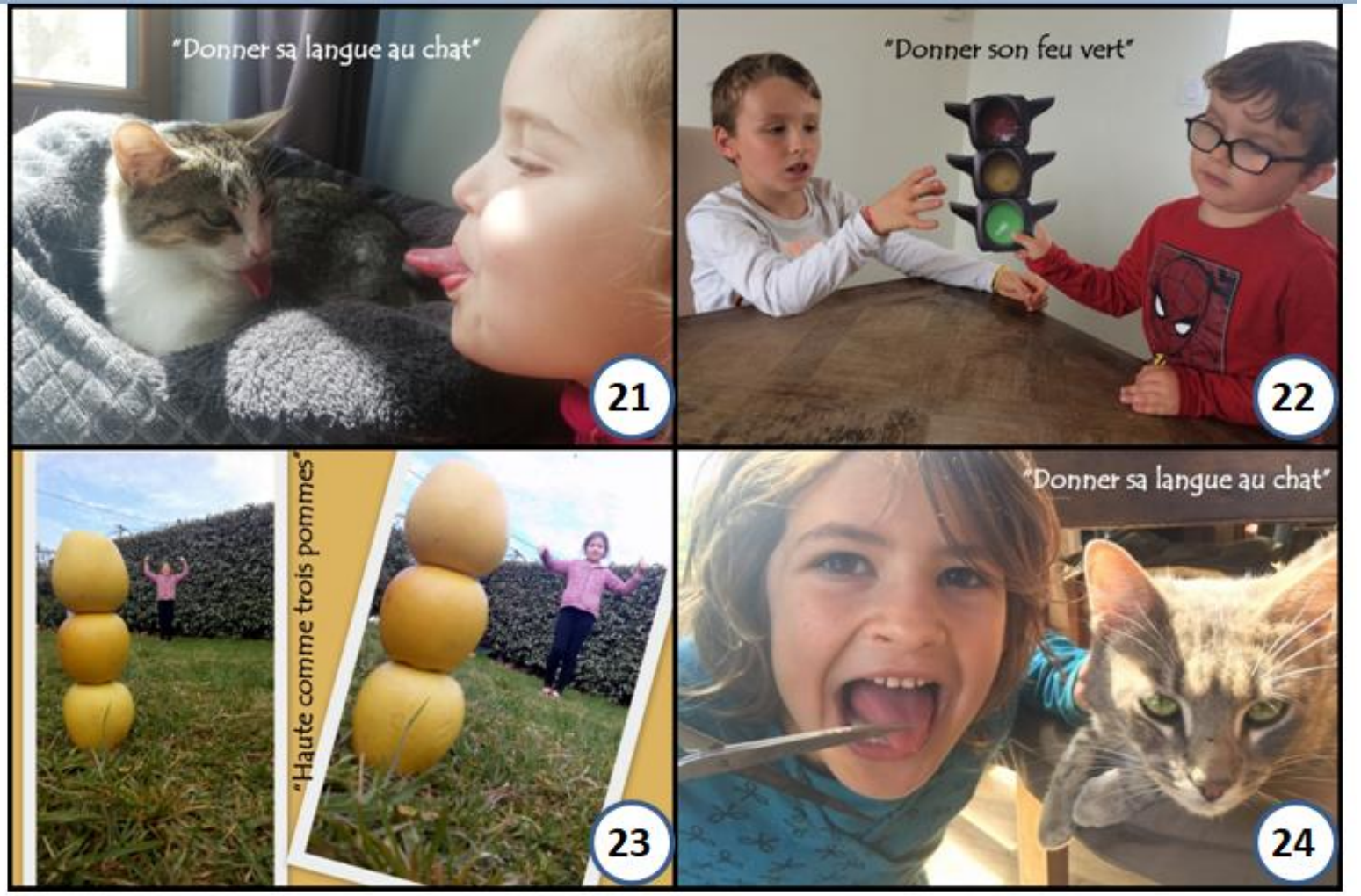

23 : être de petite taille

21 - 24 : renoncer à deviner quelque chose

21 - 24 : renoncer à deviner quelque chose

22 : donner son accord

__ : se faire du tort à soi-même

__ : agir à l'encontre du bon sens

__ : être sans ressources

__ : préparer une surprise à quelqu'un dans son dos

__ : tomber de la chaise sur laquelle on est assis

__ : dire du mal de quelqu'un en son absence.

26 : se faire du tort à soi-même

27 : agir à l'encontre du bon sens

28 : être sans ressources

25 : dire du mal de quelqu'un en son absence.

__ : manger rapidement

__ : être très intelligent

__ : un très mauvais temps

__ : manger sans utiliser de couverts

__ : se donner de l'importance, se sentir supérieur aux autres

__ : partager, répartir équitablement, ou décider d'un compromis

29 : manger rapidement

31 : un très mauvais temps

32 : se donner de l'importance, se sentir supérieur aux autres

30 : partager, répartir équitablement, ou décider d'un compromis

__ : être de bonne humeur

__ : pleuvoir abondamment

__ : la fin du repas

__ : la fin du monde (ironique)

__ : se mettre en colère rapidement et réagir violemment

__ : prendre des décisions importantes

35: être de bonne humeur

34: pleuvoir abondamment

36: la fin du monde (ironique)

33: se mettre en colère rapidement et réagir violemment

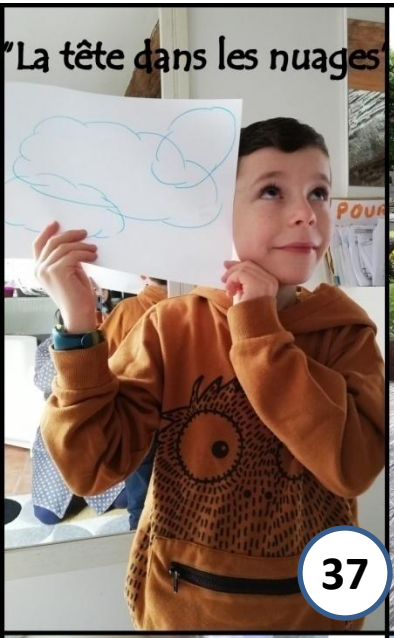

__ : être rêveur, distrait

__ : aborder un sujet que les autres veulent éviter sans s'en rendre compte

__ : se mettre en colère rapidement et réagir violemment

__ : dire du bien de quelqu'un en son absence

__ : renoncer à deviner quelque chose

__ : dire du mal de quelqu'un en son absence

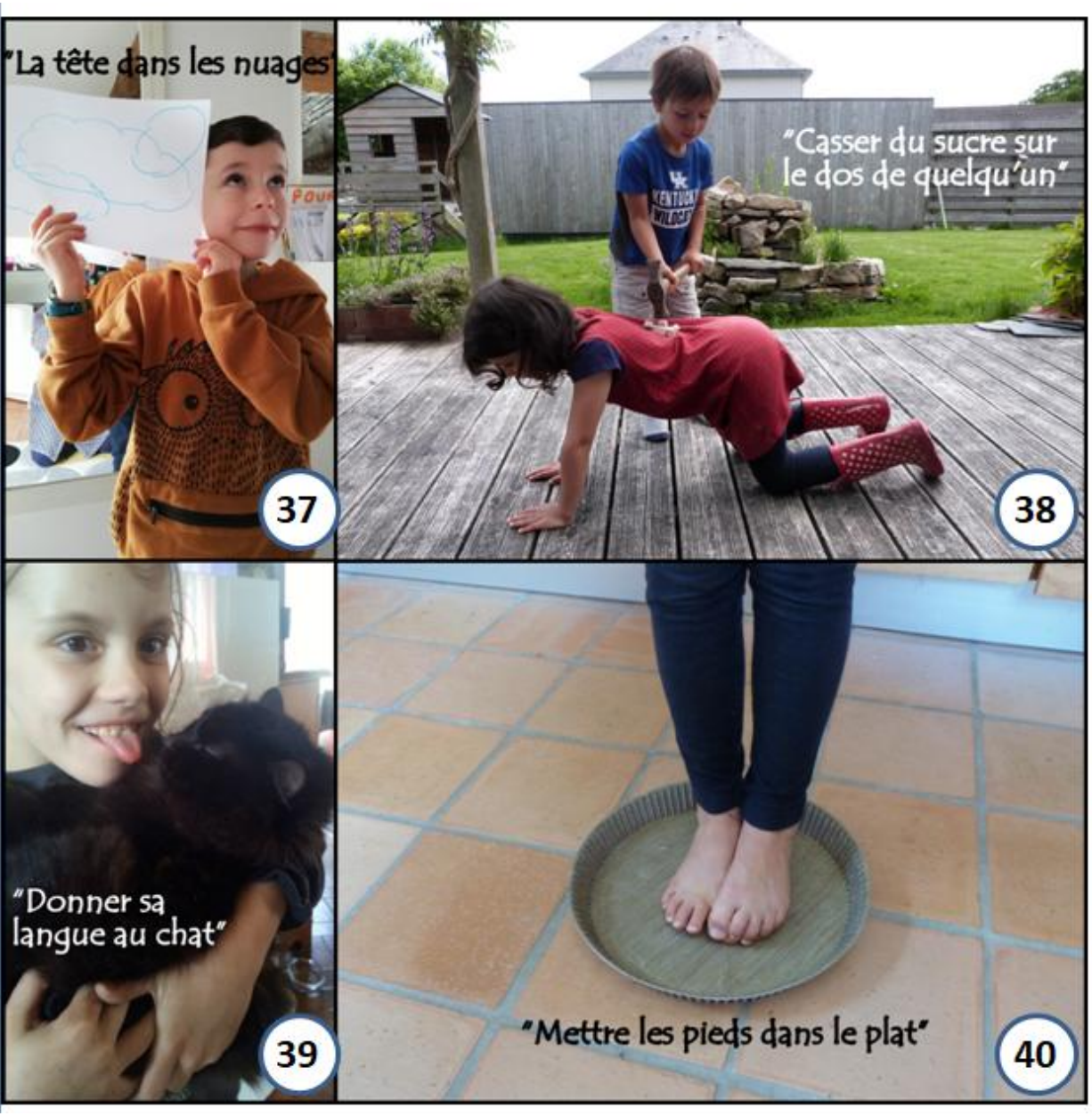

37 : être rêveur, distrait

40 : aborder un sujet que les autres veulent éviter sans s'en rendre compte

39 : renoncer à deviner quelque chose

38 : dire du mal de quelqu'un en son absence

CASSER LES PIEDS

METTRE LES PETITS PLATS DANS LES GRANDS

__ : avoir un repas prêt, en train de refroidir

__ : avoir beaucoup de choses à faire

__ : faire le maximum pour plaire ou éblouir quelqu'un

__ : embêter, ennuyer quelqu'un

__ : ne pas avoir beaucoup à manger

CASSER LES PIEDS

METTRE LES PETITS PLATS DANS LES GRANDS

43 : avoir beaucoup de choses à faire

42 : faire le maximum pour plaire ou éblouir quelqu'un

41 : embêter, ennuyer quelqu'un